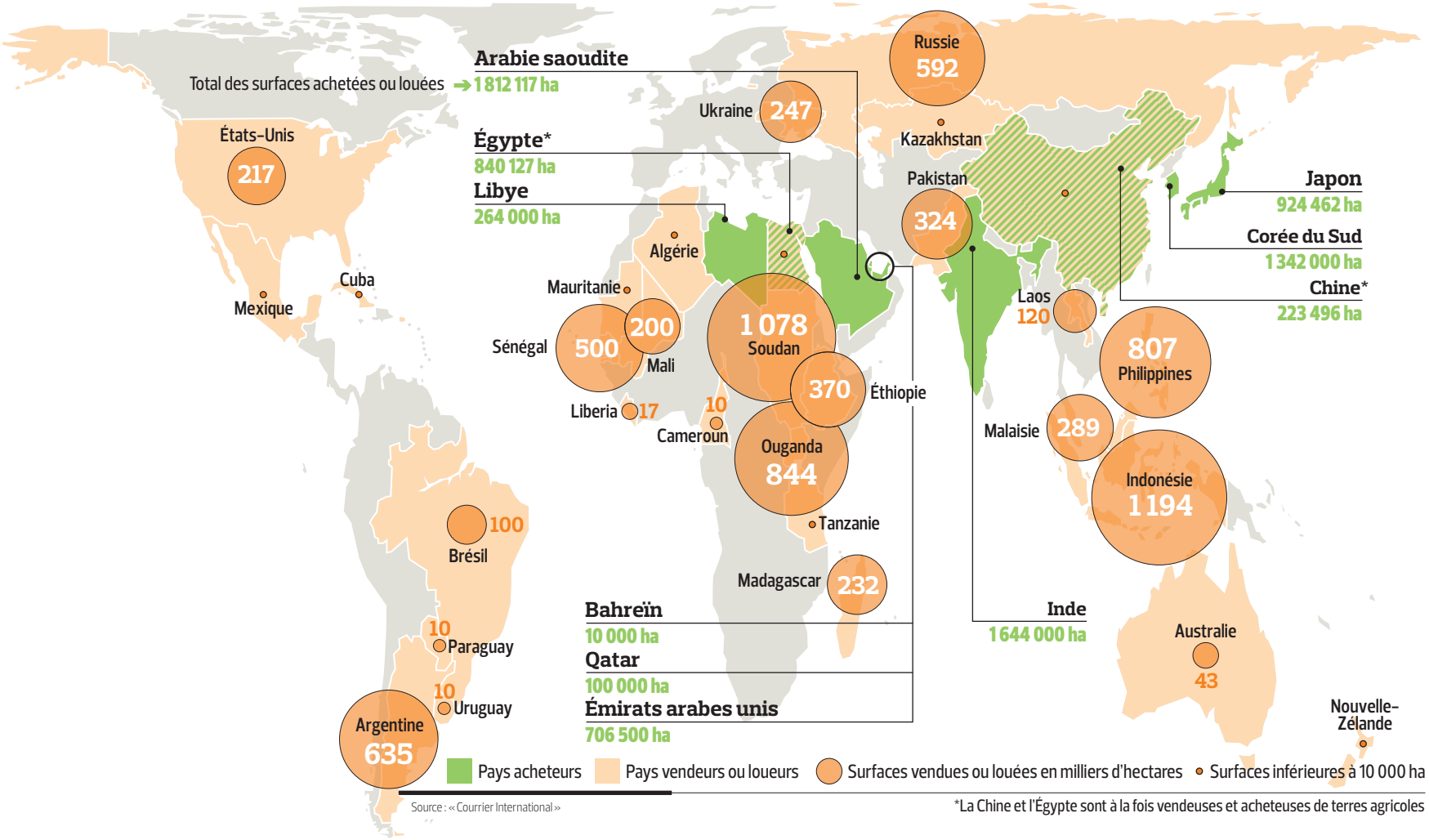

Source : « Courrier International »

*La Chine et l'Égypte sont à la fois vendeuses et acheteuses de terres agricoles